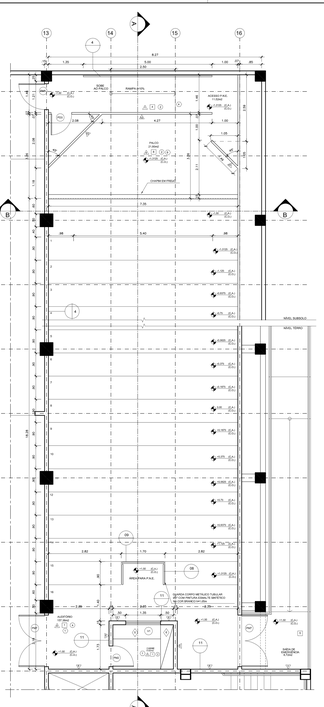

01 PLANTA BAIXA AUDITÓRIO
ESC: 1/50 | ref. planta nuvem

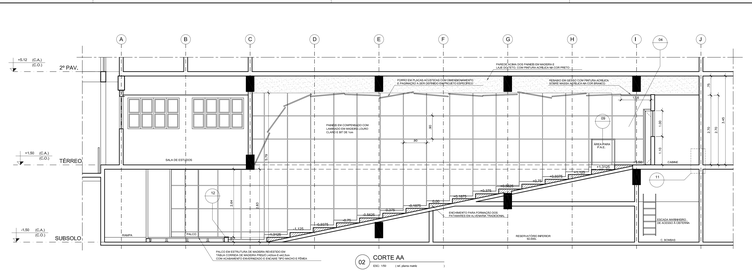

02 CORTE AA
ESC: 1/50 | ref. planta nuvem

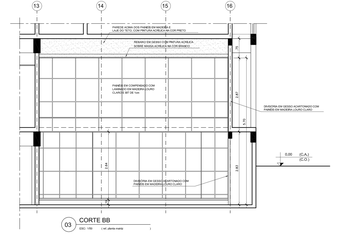

03 CORTE BB
ESC: 1/50 | ref. planta nuvem

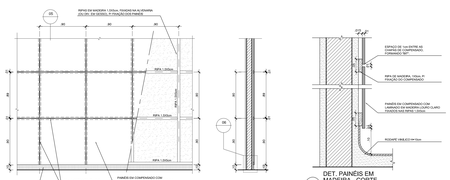

04 DET. PAINÉIS EM MADEIRA - VISTA
ESC: 1/20 | ref. planta nuvem

05 DET. PAINÉIS EM MADEIRA - CORTE
ESC: 1/20 | ref. planta nuvem

06 DET. PAINÉIS EM MADEIRA - CORTE
ESC: 1/20 | ref. planta nuvem

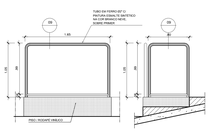

07 VISTA FRONTAL GUARDA-CORPO ÁREA P.N.E.
ESC: 1/50 | ref. planta nuvem

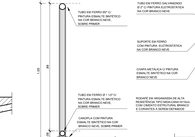

08 VISTA LATERAL GUARDA-CORPO ÁREA P.N.E.
ESC: 1/50 | ref. planta nuvem

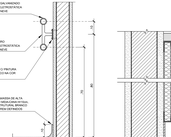

09 CORTE GUARDA-CORPO LATERAL ÁREA P.N.E.
ESC: 1/10 | ref. planta nuvem

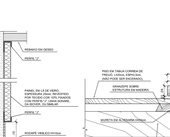

10 CORTE GUARDA-CORPO DA RAMPA P/ P.N.E.
ESC: 1/10 | ref. planta nuvem

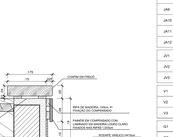

11 DET. REVESTIMENTO ACÚSTICO
ESC: 1/5 | ref. planta nuvem

12 DET. PALCO
ESC: 1/5 | ref. planta nuvem

QUADRO DE ESQUADRIAS

ESQ.	DIMENSÃO	H PEIT.	DESCRIÇÃO	UTDE
PD1	0,93 x 1,85m	–	PORTA EM COMPENSADO REVESTIDA EM LAMINADO MELAMÍNICO, INSTALADA EM ESQUADRIA METÁLICA (ver 3 pranchas 5/10)	03
PD2	0,80 x 1,85m	–	PORTA EM COMPENSADO REVESTIDA EM LAMINADO MELAMÍNICO, INSTALADA EM DIVISÓRIA SANITÁRIA (ver 3 pranchas 5/10)	03
PD3	0,80 x 2,10m	–	PORTA EM COMPENSADO REVESTIDA EM LAMINADO MELAMÍNICO, COM VISOR EM VIDRO TRANSLÚCIDO INSTALADA EM DIVISÓRIA DE GESSO (ver 3 pranchas 5/10)	03
PD4	1,20 x 2,10m (DBAS)	–	PORTA EM COMPENSADO REVESTIDA EM LAMINADO MELAMÍNICO, COM VISOR EM VIDRO TRANSLÚCIDO INSTALADA EM DIVISÓRIA DE GESSO (ver 3 pranchas 5/10)	03
PD5	1,60 x 2,10m	–	PORTA EM COMPENSADO REVESTIDA EM LAMINADO MELAMÍNICO, COM VISOR EM VIDRO TRANSLÚCIDO INSTALADA EM DIVISÓRIA DE GESSO (ver 3 pranchas 5/10)	03
PD6	1,40 x 2,10m	–	PORTA EM COMPENSADO REVESTIDA EM LAMINADO MELAMÍNICO, COM VISOR EM VIDRO TRANSLÚCIDO INSTALADA EM DIVISÓRIA DE GESSO (ver 3 pranchas 5/10)	03
PM1	0,70 x 2,10m	–	PORTA EM COMPENSADO REVESTIDA EM LAMINADO MELAMÍNICO, INSTALADA EM ALVENARIA (ver 3 pranchas 7/10)	03
PM2	0,80 x 2,10m	–	PORTA EM COMPENSADO REVESTIDA EM LAMINADO MELAMÍNICO, INSTALADA EM ALVENARIA (ver 3 pranchas 7/10)	03
PM3	0,80 x 2,10m	–	PORTA EM COMPENSADO REVESTIDA EM LAMINADO MELAMÍNICO, INSTALADA EM ALVENARIA (ver 3 pranchas 7/10)	03
PM4	1,20 x 2,10m	–	PORTA EM COMPENSADO REVESTIDA EM LAMINADO MELAMÍNICO, INSTALADA EM ALVENARIA (ver 3 pranchas 7/10)	03
PM5	1,20 x 2,10m	–	PORTA EM COMPENSADO REVESTIDA EM LAMINADO MELAMÍNICO, COM VISOR EM VIDRO TRANSLÚCIDO INSTALADA EM ALVENARIA (ver 3 pranchas 7/10)	03
PM6	2,00 x 2,10m	–	PORTA EM COMPENSADO REVESTIDA EM LAMINADO MELAMÍNICO, COM VENEZIANAS, INSTALADA EM ALVENARIA (ver 3 pranchas 8/10)	03
PM7	2,00 x 2,10m	–	PORTA EM COMPENSADO REVESTIDA EM LAMINADO MELAMÍNICO, COM BARRA ANTIFÁRFEO, INSTALADA EM ALVENARIA (ver 3 pranchas 8/10)	03
PM8	1,00 x 2,10m	–	PORTA EM COMPENSADO REVESTIDA EM LAMINADO MELAMÍNICO, INSTALADA EM ALVENARIA (ver 3 pranchas 8/10)	03
PM9	0,90 x 2,10m	–	PORTA EM COMPENSADO REVESTIDA EM LAMINADO MELAMÍNICO, INSTALADA EM ALVENARIA (ver 3 pranchas 8/10)	03
PM10	1,20 x 2,10m (BAIXO)	–	PORTA EM COMPENSADO REVESTIDA EM LAMINADO MELAMÍNICO, COM VISOR EM VIDRO TRANSLÚCIDO INSTALADA ALVENARIA (ver 3 pranchas 8/10)	03
PA1	0,80 x 2,10m	–	PORTA EM ALUMÍNIO ANODIZADO E VIDRO TRANSLÚCIDO, 1 FOLHA, INSTALADA EM ALVENARIA (ver 3 pranchas 8/10)	03
PA2	1,60 x 2,10m	–	PORTA EM ALUMÍNIO ANODIZADO E VIDRO TRANSLÚCIDO, 2 FOLHAS, INSTALADA EM ALVENARIA (ver 3 pranchas 8/10)	03
PA3	1,40 x 2,10m	–	PORTA EM ALUMÍNIO ANODIZADO, 2 FOLHAS, EM CHAPA DESA (ver 3 pranchas 8/10)	03
PA4	0,70 x 2,10m	–	PORTA EM ALUMÍNIO ANODIZADO E VIDRO TRANSLÚCIDO, 1 FOLHA, INSTALADA EM ALVENARIA (ver 3 pranchas 8/10)	03
PA5	1,60 x 2,10m	–	PORTA EM ALUMÍNIO ANODIZADO, 2 FOLHAS, COM VENEZIANAS, INSTALADA EM ALVENARIA (ver 3 pranchas 8/10)	03
PV1	0,80 x 2,10m	–	PORTA EM COMPENSADO VERDE TIPO BLINDEX OU SIMILAR, INSTALADA EM ESQUADRIA METÁLICA (ver 3 pranchas 5/10)	03
PV2	2,00 x 2,10m	–	PORTA EM VIDRO TEMPERADO VERDE TIPO BLINDEX OU SIMILAR, 2 FOLHAS, INSTALADA EM ESQUADRIA METÁLICA (ver 3 pranchas 5/10)	03
PV3	1,40 x 2,10m	–	PORTA EM VIDRO TEMPERADO VERDE TIPO BLINDEX OU SIMILAR, 2 FOLHAS, INSTALADA EM ESQUADRIA NO MESMO MATERIAL, LIVO (ver 3 pranchas 5/10)	03
PV4	2,40 x 2,10m	–	PORTA EM VIDRO TEMPERADO VERDE TIPO BLINDEX OU SIMILAR, 2 FOLHAS, DE CORRER, INSTALADA EM ESQUADRIA NO MESMO MATERIAL (ver 3 pranchas 5/10)	03
PCF1	1,00 x 2,10m	–	PORTA EM CHAPA DE FERRO TIPO CORTA-FOGO, COM PINTURA ESMALTE SINTÉTICO, 1 FOLHA, INSTALADA EM ALVENARIA (ver 3 pranchas 5/10)	03
PCF2	1,00 x 2,10m	–	PORTA EM CHAPA DE FERRO TIPO CORTA-FOGO, COM PINTURA ESMALTE SINTÉTICO, 1 FOLHA, INSTALADA EM ALVENARIA, COM BARRA ANTIPÁNICO (ver 3 pranchas 5/10)	03
PF1	0,80 x 2,10m	–	PORTA EM FERRO COM PINTURA ESMALTE SINTÉTICO, 01 FOLHA, INSTALADA EM ALVENARIA (ver 3 pranchas 5/10)	03
PF2	2,00 x 2,10m	–	PORTA EM FERRO COM PINTURA ESMALTE SINTÉTICO, 02 FOLHAS, INSTALADA EM ALVENARIA (ver 3 pranchas 5/10)	03
PF3	2,00 x 2,10m	–	PORTA EM FERRO COM PINTURA ESMALTE SINTÉTICO, 01 FOLHA, INSTALADA EM ALVENARIA (ver 3 pranchas 5/10)	03
PD	0,90x1,20m	–	PORTÃO EM ALUMÍNIO ANODIZADO, 1 FOLHA, INSTALADO EM ALVENARIA (ver 3 pranchas 8/10)	03
PD2	0,80x2,40m	–	PORTÃO EM ALUMÍNIO ANODIZADO, 1 FOLHA, INSTALADO EM ALVENARIA (ver 3 pranchas 8/10)	03
PD3	2,675x2,40m	–	PORTÃO EM ALUMÍNIO ANODIZADO, 1 FOLHA, AUTOMÁTICO DE CORRER, INSTALADO EM ALVENARIA (ver 3 pranchas 8/10)	03
PD4	1,25x2,40m	–	PORTÃO EM FERRO, 1 FOLHA, INSTALADO EM GRADIL METÁLICO (ver 3 pranchas 5/10)	03
PD5	1,25x2,40m	–	PORTÃO EM FERRO, 1 FOLHA, DE CORRER, INSTALADO EM GRADIL METÁLICO (ver 3 pranchas 5/10)	03
PD6	2,50x2,40m	–	PORTÃO EM FERRO, 1 FOLHA, DE CORRER, INSTALADO EM GRADIL METÁLICO (ver 3 pranchas 5/10)	03
PD7	4,05x2,40m	–	PORTÃO EM FERRO, 2 FOLHAS, INSTALADO EM GRADIL METÁLICO (ver 3 pranchas 5/10)	03
PD1	0,90x2,10m	–	PORTA PARA CIMAMA PRAL. 1 FOLHA, COM SOLABRITO TÉRMICO, INSTALADA EM ALVENARIA, CONFORME ESPECIFICAÇÕES DO FABRICANTE (ver 3 pranchas 8/10)	03
JA1	2,35x1,10m	1,70	JANELA EM ALUMÍNIO ANODIZADO E VIDRO TRANSLÚCIDO TIPO MAXIM-AR, INSTALADA EM ALVENARIA (ver 3 pranchas 8/10)	03
JA2	2,00x1,20m	1,40	JANELA EM ALUMÍNIO ANODIZADO E VIDRO TRANSLÚCIDO TIPO MAXIM-AR, DIVIDIDA EM 4 MODULOS IGUAIS, INSTALADA EM ALVENARIA (ver 3 pranchas 8/10)	03
JA3	2,00x.80m	1,70	JANELA EM ALUMÍNIO ANODIZADO E VIDRO TRANSLÚCIDO TIPO MAXIM-AR, INSTALADA EM ALVENARIA (ver 3 pranchas 8/10)	03
JA4	2,00x2,10m	0,10	ESQUADRIA EM ALUMÍNIO ANODIZADO E VIDRO TRANSLÚCIDO, COM MODULOS FIXOS E MÓVEIS, TIPO MAXIM-AR, INSTALADA EM ALVENARIA (ver 3 pranchas 8/10)	03
JA5	3,80x2,10m	0,10	ESQUADRIA EM ALUMÍNIO ANODIZADO E VIDRO TRANSLÚCIDO, COM MODULOS FIXOS E MÓVEIS, TIPO MAXIM-AR, INSTALADA EM ALVENARIA (ver 3 pranchas 8/10)	03
JA6	2,00x0,60m	1,98	ESQUADRIA EM ALUMÍNIO ANODIZADO, COM VENEZIANAS FIXAS, INSTALADA EM ALVENARIA (ver 3 pranchas 8/10)	03
JA7	2,77x2,20m	0,17	FECHAMENTO EM VIDRO TEMPERADO VERDE TIPO BLINDEX OU SIMILAR COM PAINÉIS FIXOS, INSTALADA EM FAXADA(S) METÁLICA(S) (ver 3 pranchas 5/10)	03
JA8	1,10x1,30m	1,10	ESQUADRIA EM ALUMÍNIO ANODIZADO E VIDRO TRANSLÚCIDO, COM MODULOS FIXOS E MÓVEIS, TIPO MAXIM-AR, INSTALADA EM ALVENARIA (ver 3 pranchas 8/10)	03
JA9	1,05x0,80m	2,20	ESQUADRIA EM ALUMÍNIO ANODIZADO, COM VENEZIANAS FIXAS, INSTALADA EM ALVENARIA (ver 3 pranchas 8/10)	03
JA10	1,05x0,80m	0,90	ESQUADRIA EM ALUMÍNIO ANODIZADO, COM VENEZIANAS FIXAS, INSTALADA EM ALVENARIA (ver 3 pranchas 8/10)	03
JA11	1,05x0,35m	0,10	ESQUADRIA EMALUMÍNIO ANODIZADO COM TELA METÁLICA SOLDADA, MALHA QUADRADA 1 x 1" (ver 3 pranchas 8/10)	03
JA12	8,40x1,80m	1,20	ESQUADRIA EM ALUMÍNIO ANODIZADO E VIDRO TRANSLÚCIDO, COM MODULOS FIXOS E MÓVEIS, TIPO MAXIM-AR, INSTALADA EM ALVENARIA (ver 3 pranchas 8/10)	03
JV1	2,97x2,40m	0,00	FECHAMENTO EM VIDRO TEMPERADO VERDE TIPO BLINDEX OU SIMILAR, COM PAINÉIS DE CORRER, INSTALADO EM ALVENARIA (ver 3 pranchas 5/10)	03
JV2	7,88x2,40m	0,00	FECHAMENTO EM VIDRO TEMPERADO VERDE TIPO BLINDEX OU SIMILAR, COM PAINÉIS DE CORRER, INSTALADO EM ALVENARIA (ver 3 pranchas 5/10)	03
JV3	6,38x2,40m	0,00	FECHAMENTO EM VIDRO TEMPERADO VERDE TIPO BLINDEX OU SIMILAR, COM PAINÉIS FIXOS, INSTALADO EM ALVENARIA (ver 3 pranchas 5/10)	03
V1	1,35x1,35m	1,10	VIDRO FIXO BLINDEX INCOLOR E VIDRO TRANSLÚCIDO FIXO, COM REQUADRO EM GRANITO POLIDO, INSTALADO EM DIVISÓRIA DE GESSO (ver 3 pranchas 5/10)	03
V2	0,90x1,35m	1,10	VIDRO FIXO BLINDEX INCOLOR E VIDRO TRANSLÚCIDO FIXO, COM REQUADRO EM GRANITO POLIDO, INSTALADO EM DIVISÓRIA DE GESSO (ver 3 pranchas 5/10)	03
V3	2,05x1,35m	1,10	VIDRO FIXO BLINDEX INCOLOR E VIDRO TRANSLÚCIDO FIXO, COM REQUADRO EM GRANITO POLIDO, INSTALADO EM ALVENARIA (ver 3 pranchas 5/10)	03
G1	8,60x2,80m	1,10	GUIA DE RUA, LAMBRI ANODIZADO E VIDRO, COM SEMPRE FIXO, COM QUALCHPRAL REQUADRO EM GRANITO POLIDO INSTALADO EM ALVENARIA (ver 3 pranchas 5/10)	03
G2	2,40x0,80m	1,10	GUIA DE RUA VIDRO, COM PORTAS EM MADEIRA E VIDRO TRANSLÚCIDO COM PAINÉIS FIXOS EM MADEIRA E VIDRO TRANSLÚCIDO, INSTALADO EM ALVENARIA (ver 3 pranchas 5/10)	03

LEGENDA DE ESPECIFICAÇÃO DE MATERIAIS

PISO:
1 - PISO VINILICO EM MANTA NA COR POLAR GREY COM TABEIRA L=15cm NA COR GREY (ver 3 pranchas 7/10) OU SIMILAR
2 - PISO EM PLACAS DE GRANITO POLIDO 40x40cm e=2cm NA COR NEW BRANCO, ASSENTADO COM ARGAMASSA COLANTE, NA COR AZUL DO MAR DA GRAMA OU SIMILAR
3 - PISO EM CIMENTADO ASPERO
4 - PISO EM PLACAS DE GRANITO POLIDO 76 x 152,5 SEM CIMENTO ESTRUTURAL BRANCO E CORANTES A DEFINIR, COM TABEIRA L=20cm (ver 3 pranchas 7/10)
5 - PISO EM PLACAS DE GRANITO MEIO POLIDO 40x40cm NA COR CINZA ANDORINHA COM PINTURA ESMALTE SINTÉTICO ACETINADO NA COR BRANCO
6 - PISO EM MADEIRA TIPO TACO
8 - PISO EM TABUA CORRIDA DE MADEIRA PINEUS L=90cm E E=2,5cm ACABAMENTO NATURAL, COM VERNIZ SEMI-BRILHO, ASSENTADO SOBRE ESTRUTURA EM MADEIRA
9 - PISO EM BORRACHA SINTÉTICA TEF, 4MM
10 - PISO EM PLACAS DE GRANITO, TIPO "BRISA SOLEIL", REF. AEROBRISE 100 NA COR NATURAL COM ACABAMENTO FOSCO, DA LUALUCA OU SIMILAR, ASSENTADO COM ARGAMASSA COLANTE E NA FACHADA NORTE FIXADO NA VERTICAL
10 - REVESTIMENTO EM LAMINADO DE MADEIRA CLURO TIPO FREIJÓ, COM ACABAMENTO FOSCO, COM DIVISÓRIA DE GESSO ACARTONADO
11 - ACABAMENTO EM OSSO COM REVESTIMENTO A SER DEFINIDO PELO FABRICANTE DO EQUIPAMENTO

TETO:
1 - REBAIXO TIPO FORRO PACOTE, AZ BAG 5cm, EM PLACAS LIMA ESTRIEI COM ACABAMENTO FOSCO, NA COR BRANCO, SUSPENSO EM PERFIL "T" 32mm EM PLACO OU SIMILAR COM BASE EM GESSO COM ACABAMENTO FOSCO, NA COR BRANCO OU SIMILAR
2 - REBAIXO EM GESSO COM PINTURA PVA SOBRE MASSA PVA NA COR BRANCO
3 - PINTURA PVA SOBRE MASSA PVA NA COR BRANCO
4 - FORRO EM PLACAS ACÚSTICAS COM ACABAMENTO FOSCO, NA COR BRANCO, DEFINIDA POR PROJETO ESPECÍFICO
5 - ACABAMENTO EM OSSO COM REVESTIMENTO A SER DEFINIDO CONFORME ESPECIFICAÇÕES DO FABRICANTE

BANCADAS / BACIAS / ARMÁRIOS:
1 - BANCADA EM GRANITO POLIDO NA COR CINZA ANDORINHA, COM PRATELEIRA(S) e=15cm E ACABAMENTO FRONTAL EM MADEIRA (ver 3 pranchas 7/10)
2 - BALCÃO DE ATENDIMENTO TIPO DUAS NÍVEIS, COM TAMPOS EM GRANITO POLIDO NA COR NEW BRANCO ROMANDO DA GRAMA, OU SIMILAR, SOBRE ALVENARIA REVESTIDA EM PASTILHA CERÂMICA SUF DA JATOBÁ OU SIMILAR
3 - BANCADA COM TAMPO EM INOX SOBRE ARMÁRIO EM MDF REVESTIDO EM LAMINADO MELAMÍNICO
4 - PETEIRA e=5cm EM GRANITO POLIDO NA COR CINZA ANDORINHA SOBRE ALVENARIA COM PINTURA ACRÍLICA
5 - BANCADA EM MADEIRA TIPO MESA COM PRATELEIRA REVESTIDA EM LAMINADO MELAMÍNICO
6 - ARMÁRIO EM MDF REVESTIDO EXTERNAMENTE EM LAMINADO MELAMÍNICO E INTERNAMENTE ENVERNIZADO, DO PISO AO TETO
7 - TANQUE EM INOX 30 LITROS
8 - TANQUE EM INOX 60 LITROS
9 - BANCADA EM INOX SOBRE APOIOS EM ALVENARIA
10 - ESTANTE EM AÇO INOX, DO PISO AO TETO, COM PRATELEIRAS DISTANTES 30cm ENTRE SI

PAREDE:
1 - PINTURA ACRÍLICA ACETINADA SOBRE MASSA ACRÍLICA
2 - DIVISÓRIA EM GESSO ACARTONADO REF. 73 (46 / 48) ACABAMENTO FOSCO, COM PINTURA EM TINTA ACRÍLICA SOBRE MASSA ACRÍLICA NA COR BRANCO DA CORAL OU SIMILAR
3 - PINTURA EMULSÃO D'ÁGUA LT-TILTON ATÉ O TETO LINHA MONOCOLOR MATTE EFFECT
4 - REVESTIMENTO EM LAMINADO DE MADEIRA CLURO TIPO FREIJÓ, COM ACABAMENTO FOSCO, COM VERNIZ SOBRE SUBSOLO, DO PISO ATÉ O TETO
5 - REVESTIMENTO ACÚSTICO EM PLACAS e=25mm COM ACABAMENTO FOSCO, NATURAL DA SOUDER OU SIMILAR SOBRE ALVENARIA
6 - PINTURA ESMALTE SINTÉTICO ACETINADO NA COR BRANCO DA CORAL OU SIMILAR SOBRE TRATAMENTO ANTICORROSIVO
7 - REVESTIMENTO EM PASTILHA CERÂMICA SUF DA JATOBÁ OU SIMILAR
8 - CHAPA METÁLICA PERFURADA esp.#2 Ø8mm E FURO 4mm COM DISPOSIÇÃO ALTERNADA, INSTALADA EM ESQUADRIA METÁLICA (ver 3 pranchas 5/10) PINTADA COM PINTURA ESMALTE SINTÉTICO NA COR BRANCO DA PERMETEX, OU SIMILAR
9 - PINTURA ESMALTE SINTÉTICO, TIPO "BRISA SOLEIL", REF. AEROBRISE 100 NA COR NATURAL COM ACABAMENTO FOSCO, DA LUALUCA OU SIMILAR, ASSENTADO COM ARGAMASSA COLANTE E NA FACHADA NORTE FIXADO NA VERTICAL
10 - REVESTIMENTO EM LAMINADO DE MADEIRA CLURO TIPO FREIJÓ, COM ACABAMENTO FOSCO, COM DIVISÓRIA DE GESSO ACARTONADO
11 - ACABAMENTO EM OSSO COM REVESTIMENTO A SER DEFINIDO PELO FABRICANTE DO EQUIPAMENTO

RODAPÉ:
1 - RODAPÉ EM MANTA VINÍLICA NA COR GREY LINHA ELITE COM H=10cm
2 - RODAPÉ EM GRANITO POLIDO NA COR CINZA AZUL DO MAR DA GRAMA, OU SIMILAR h=10cm
3 - RODAPÉ EM CIMENTADO ASPERO h=10cm
4 - RODAPÉ EM BORRACHA SINTÉTICA REFERÊNCIA TIPO MERLACHA h=10cm, COM CIMENTO ESTRUTURAL BRANCO E CORANTES A DEFINIR, OU SIMILAR
5 - RODAPÉ EM GRANITO MEIO POLIDO h=10cm
6 - RODAPÉ EM MADEIRA COM ACABAMENTO FOSCO ENVERNIZADO h=7cm
7 - RODAPÉ EM BORRACHA SINTÉTICA REF.: TARKETT SPORGUM OU SIMILAR COM h=10cm

NOTAS:

- VERIFICAR TODAS AS COTAS NO LOCAL;
- NÃO ESCALAR DESTE DESENHO - USAR COTAS;
- CONSIDERAR TODAS AS MEDIDAS DE PAREDES NÃO COTADAS = 10 cm.
- TODAS AS PAREDES ESTÃO COTADAS EM ACABADO;
- TODAS AS DIMENSÕES DEVEM SER VERIFICADAS PELO ARQUITETO RESPONSÁVEL, FAVOR NÃO TIRAR MEDIDAS COM ESCALA;
- TODAS AS ESQUADRIAS EM ALUMÍNIO SERÃO ANODIZADAS COM PINTURA ELETROSTÁTICA NA COR BRANCO
- TODAS AS PORTAS DE MADEIRA DEVERÃO SER PINTADAS COM TINTA ESMALTE SINTÉTICO COR BRANCO LINHA CORALITE DA CORAL OU SIMILAR
- TODAS AS PORTAS DE FERRO DEVERÃO RECEBER PINTURA ESMALTE SINTÉTICO NA COR BRANCO
- TODA A ESTRUTURA METÁLICA DEVERÁ RECEBER PINTURA ESMALTE SINTÉTICO NA COR BRANCO
- NOS CANTOS VIVOS DAS DIVISÓRIAS E ALVENARIAS, PREVER CANTONEIRA EM PVC ATÉ h=1,10m REF. 5394-20 NA COR BRANCO DA PERMETEX OU SIMILAR
- AS SOLEIRAS E PEITORIS DEVERÃO SER EM GRANITO POLIDO e=3cm NA COR CINZA ANDORINHA
- TODOS OS RODAPÉS DEVERÃO SER EM GRANITO POLIDO h=10cm
- TODOS OS VIDROS DAS ESQUADRIAS DEVERÃO TRANSLUCIDOS COM e=6mm, COM EXCEÇÃO DOS SANITÁRIOS E VESTIÁRIOS QUE DEVERÃO SER FOSCOS, COM PELÍCULA ADESIVA TRANSLÚCIDA REFERÊNCIA 3M FOSCA OU SIMILAR
- TODAS AS PORTAS EM COMPENSADO DEVERÃO SER REVESTIDAS EM LAMINADO MELAMÍNICO TEXTURIZADO SENDO CASAR DE MADEIRA DE AR CORD. / ONIL REF.:155 COR FOGGY DA FÓRMICA OU SIMILAR
- TODAS AS PORTAS DE MADEIRA DEVERÃO SER PINTADAS COM TINTA ESMALTE SINTÉTICO ACETINADO NA COR PLATINA LINHA LABORATÓRIO E SALAS TÉCNICAS REF.: L214 COR AZUL LAGO DA FÓRMULA OU SIMILAR
- ADMINISTRAÇÕES E APOIO REF.: 214 COR EGEO DA FÓRMULA OU SIMILAR
- TODAS AS PORTAS DE FERRO DEVERÃO RECEBER PINTURA ESMALTE SINTÉTICO ACETINADO NA COR PLATINA LINHA CORALIT DA CORAL OU SIMILAR
- AS VIGAS DE MADEIRA DAS ESQUADRIAS E DE SUPORTE DE ENTRADA E SAÍDA E DE SHAFTS DEVERÃO SER SOMENTE MARCADAS NAS FACES EXTERNAS.

02	ALTERAÇÕES CONFORME SOLICITAÇÕES DA DEMOP	ARQHOS	10/05/06
01	ALTERAÇÕES CONFORME SOLICITAÇÕES DA DEMOP	ARQHOS	10/04/06
00	EMISSÃO INICIAL	ARQHOS	20/03/06
	Modificação	Desenho	Data

Revisões

Aprovação do responsável pela Unidade c/ carimbo: | Data:

UNIVERSIDADE DO ESTADO DO RIO DE JANEIRO
PREFEITURA DOS CAMPI/DEMOP

LABORATÓRIOS DE CADEIRAS BÁSICAS
FCM / IBRAG
DETALHES DE ARQUITETURA - EXECUTIVO
AUDITÓRIO - AMPLIAÇÃO E DETALHES

DIARQ/DEMOP
Prancha: 11/16
Escala: INDICADA
Data: 26/07/06
Desenhista: ARQHOS
Revisão: 02
LCB DA 12

Arqhos Consultoria e Projetos
Av. Franklin Roosevelt, gr. 315 - Castelo - RJ
tels. (0 XX 21) 2220-8400 2533-8400 2240-4300 2544-3812
e-mail: arqhos@arqhos.com.br